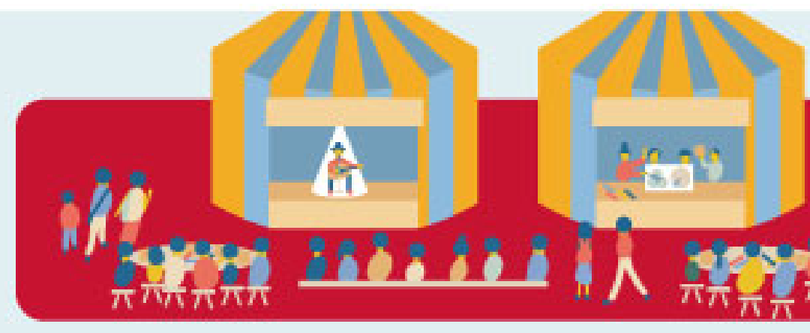

ライブステージ タイムテーブル

ステージMC:宮地 聖子
TVリポーターやナレーター、
イベントMC等で活躍中。
ステージを盛り上げます！

8.24 土 10:00~16:00

10:00 オープニング
ステージやブースなど、楽しく学べるコンテンツを紹介！

10:30 札幌市児童会館・ミニ児童会館 こどもステージ発表会
児童会館やミニ児童会館のこどもたちがクラブ活動や日常活動で頑張っていることを発表します。

11:30 北海道大学
北海道大学とSDGsやサステイナビリティの関わりについて紹介します

12:00 楽美エンターテイメント

皆様こんにちは。ラビエンターテイメントスクールです。私たちは札幌市を中心にバトントワリングとチアダンスの活動しております。今日は札幌観光大使のももか先生を中心とするスペシャルチームでお届けします。メンバーの中には全国入賞者や大会金賞受賞者などの実力者も！！お楽しみください

12:30 SAPP‿RO 環境未来トーク
トークセッションやクイズなどで楽しみながら、地球のことを考えよう！

13:00 AIR-G'公開収録 北海道新幹線(札幌市)
鉄道好きのモデル市川紗椰さんをゲストに「新幹線の魅力を伝える 公開録音ステージ」です。

JR北海道 H5系(提供:JR北海道)
※画像はイメージです

14:00 シンガーソングライター Carin(かりん)
札幌生まれのシンガーソングライター。バラードからダンスナンバーなど幅広いアプローチの楽曲が魅力。

14:30 バケネコきのこ(大) バルーン パフォーマンス ショー
子どもに大人気のバルーンパフォーマンスショー

15:00 全道なわとび大会
北海道NO.1を決めるなわとびの大会の決勝戦です！！「回数跳び」「二重跳び」「親子跳び」の3種目が開催されます。

15:30 エンディング
1日の振り返り、翌日のプログラムをご紹介

8.25 日 10:00~16:00

10:00 オープニング
ステージやブースなど、楽しく学べるコンテンツを紹介！

10:30 羊ヶ丘音楽団 ジュニアバンド
私達は札幌の小学生なら誰でも入れる合同バンドです！学校が違う事で大変な面もありますが、聴きにきた方々に楽しんでもらえる演奏を心がけています！

双嵐龍 ソーランドラゴン

11:00 道産子ヒーローの環境教室
道産子ヒーローソーランドラゴンが環境のために「今日から今からできること」を教えてくれるぞ！一緒に踊る場面もあるぞ！一緒に踊って君もヒーローだ！楽しく学ぼう！

11:30 エシカル Fashion show
コスプレとエシカルを融合させた、環境にも配慮した新しい形のファッションショーをライブで開催！

12:30 SAPP‿RO 環境未来トーク
トークセッションやクイズなどで楽しみながら、地球のことを考えよう！

13:00 環境戦士E-Defender SDGsまめに実践！
E-Defenderのキャラクターに扮したNORD安保卓城さんやshihoさんと一緒にSDGsクイズなどで環境を守るため、まめにできることを学ぶ。

13:30 YouTuberモリモリ博士

ソーラン節を ライブステージで踊ろう

子どもたちが、ソーラン節YouTuberのモリモリ博士と共にライブステージで「ソーラン節」を披露!!

14:00 北海道国立大学機構
小樽商大、帯広畜大、北見工大の気候、環境、SDGsへの研究や活動を分かりやすく紹介します。

15:30 エンディング
2日間の総まとめだよ！みんな楽しい思い出作れたかな？

環境広場 さっぽろ2024 アクセスマップ

大和ハウス プレミストドーム(札幌ドーム)

〒062-0045 札幌市豊平区 羊ケ丘1番地
※駐車場(500円／普通車1台)はございますが、混雑が予想されるため公共交通機関のご利用にご協力ください。

地下鉄で お越しの方
さっぽろ駅から、福住駅(終点)まで約13分、
福住駅下車後、3番出口から徒歩約10分で札幌ドームに到着します。

さっぽろ駅 → 地下鉄東豊線 約13分 → 福住駅 → 徒歩 約10分 → 札幌ドーム

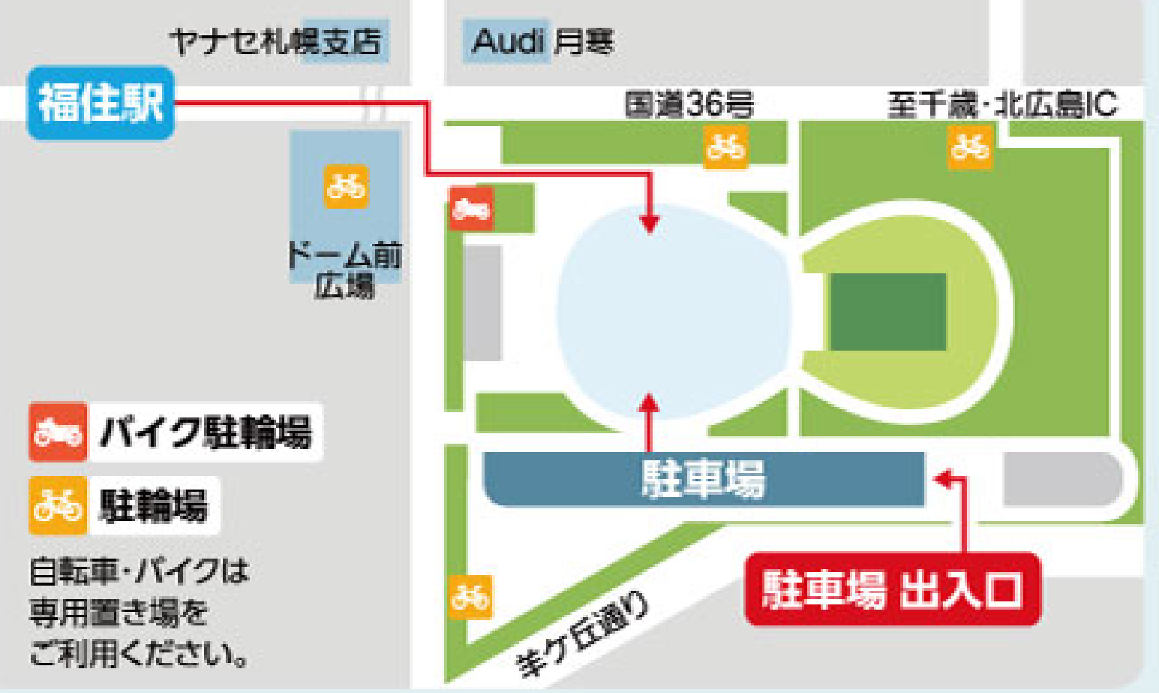

自転車・バイクは専用置き場をご利用ください。

Think Green みらいを想う 環境首都・SAPP‿RO

主催 SAPP‿RO 札幌市　**特別協力** Advcom 株式会社アドバコム

後　援／環境省北海道地方環境事務所、経済産業省北海道経済産業局、国土交通省北海道運輸局、国土交通省北海道開発局、林野庁北海道森林管理局、北海道、北海道市長会、北海道町村会、北海道経済連合会、札幌商工会議所、(公社)北海道産業資源循環協会、朝日新聞北海道支社、毎日新聞北海道支社、読売新聞北海道支社、日本経済新聞社札幌支社、北海道新聞社、NHK札幌放送局、HBC北海道放送、STV札幌テレビ放送、HTB北海道テレビ、UHB北海道文化放送、TVhテレビ北海道、STVラジオ、AIR-G'エフエム北海道、FMノースウェーブ

協　賛／阿寒アドベンチャーツーリズム(株)、アルク、石屋製菓、(株)イトマンスイミングスクール、(株)内池建設、(株)エコノス、(株)KADOKAWA、(株)Kalm角山、(株)saku.to&co.、(株)札幌エネルギー供給公社、札幌市管工事業協同組合、札幌市除雪事業協会、サツラク農業協同組合、サラヤ(株)、(株)須田製版、ZESCO、(株)タイミー、ダイヤモンド(株)、円谷プロダクション、パナソニックシステムデザイン(株)、北土建設(株)、北海道グリーンランド、北海道新聞社、北海道地域暖房(株)、(株)北海道熱供給公社、UHB北海道文化放送、(株)マイクロマガジン社、三菱鉛筆北海道販売(株)、レバンガ北海道、YA出版会

お問い合わせ 環境広場さっぽろ2024運営事務局　https://ecochil.net/hiroba2024/
〒060-0002 札幌市中央区北2条西2丁目1-1 ハクオウビル3F (株)アドバコム内 TEL. 011-200-5566(平日9時~18時) FAX. 011-200-5577

環境広場さっぽろ2024 検索

[PR]

環境・SDGsゾーン KA46

キレイに乗りたい、走りたい。

古いヨーロッパ車は適切なケアでよみがえり、
長く乗り続けることができます。
わたしたち㈱北翔は、モノを大切に長く使うということを、
クルマを通して伝えられたらと考えています。

HOKUSYO ㈱北翔　輸入車用パーツ販売　整備　カーコーティング　㈱北翔のHPはこちら

SUSTAINABLE DEVELOPMENT GOALS | 北翔のSDGsの取り組みの一部を紹介

13 会社から排出されるCO₂を0(ゼロ)にするために排出量を計測し、削減させる方法、ニュートラルにする方法を見つけ取り組んでいます。

12 長く、安く、安全に、快適に車を維持するために適正価格で商品を提供し、正しい知識と技術による整備・メンテナンスを行っています。

北翔の展示内容を紹介！

30年前の1994年製の「メルセデスベンツ W124 E300 4MATIC」、なんと30万kmも走ったクルマの走行性能を復元しました！

3つの力を合わせて1台のクルマを完成！

1 リビルト
もう製造・販売していない古いヨーロッパ車の部品を修理して作成。

2 レストア
古いヨーロッパ車をしっかり整備、修理。

3 コーティング
傷んでしまったボディをキレイに復元し、保護。

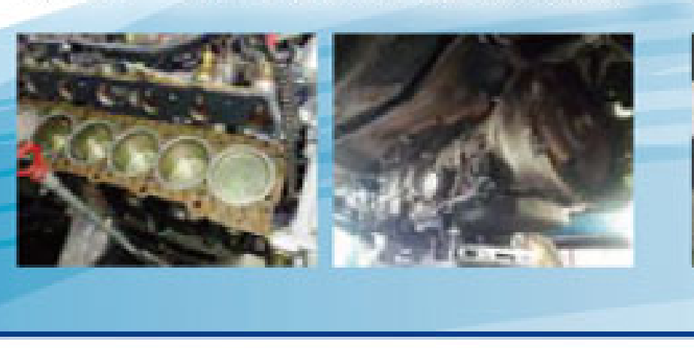

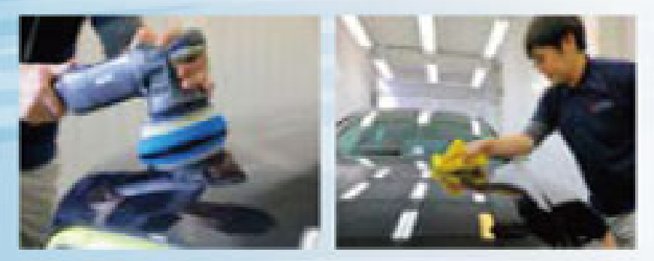

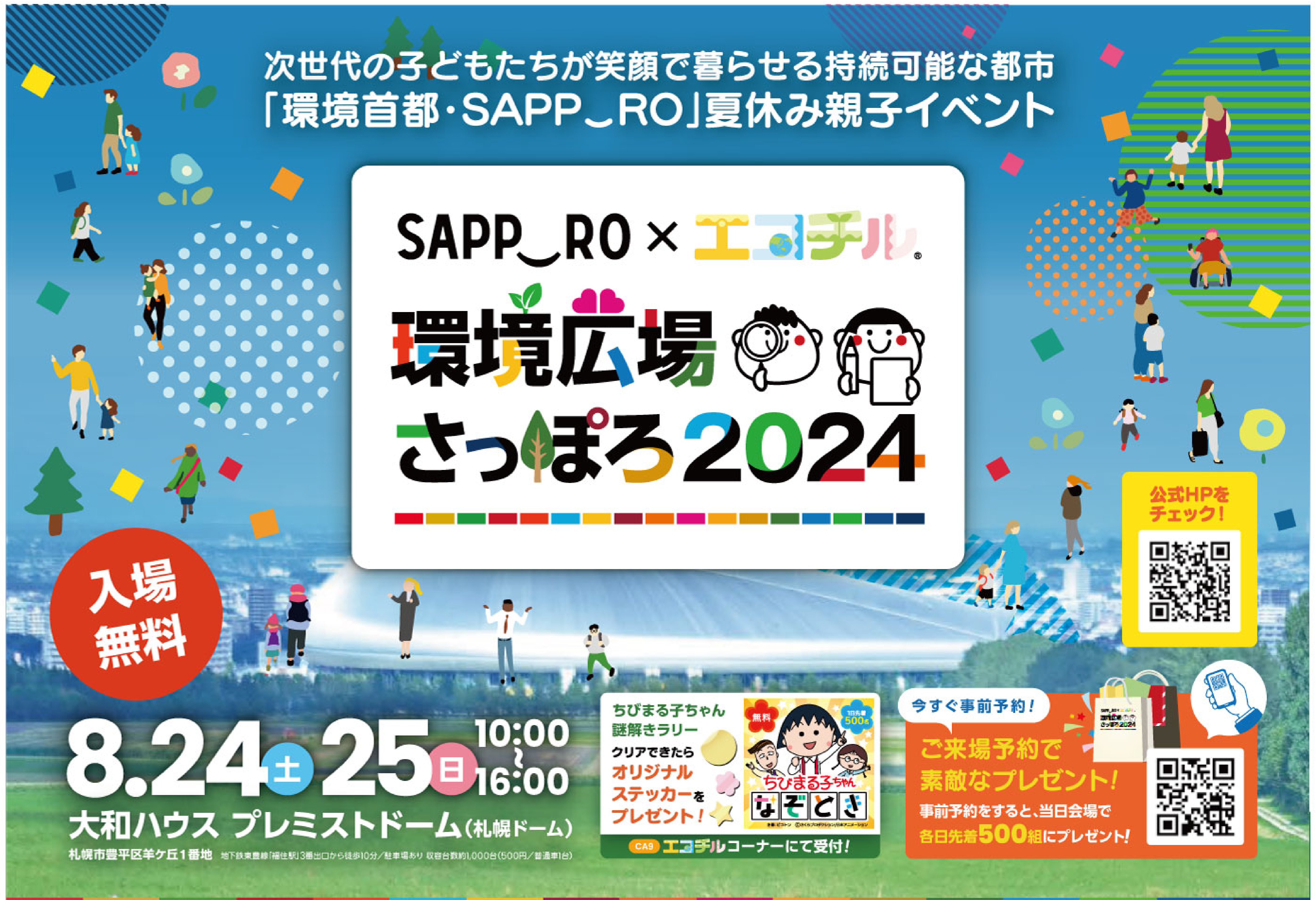

次世代の子どもたちが笑顔で暮らせる持続可能な都市
「環境首都・SAPP‿RO」夏休み親子イベント

SAPP‿RO × エコチル 環境広場 さっぽろ2024

入場無料

8.24 土 25 日 10:00~16:00
大和ハウス プレミストドーム(札幌ドーム)
札幌市豊平区羊ケ丘1番地　地下鉄東豊線「福住駅」3番出口から徒歩10分／駐車場あり 収容台数約1,000台(500円／普通車1台)

公式HPをチェック！

ちびまる子ちゃん謎解きラリー
クリアできたらオリジナルステッカーをプレゼント！
CA9 エコチルコーナーにて受付！

今すぐ事前予約！
ご来場予約で素敵なプレゼント！
事前予約をすると、当日会場で各日先着500組にプレゼント！

みらいを想う総合環境イベント

環境・SDGsゾーン

最新の環境技術や環境配慮、製品の紹介、環境体験コーナーなど多数の展示が集結！

KA1-4 環境首都・SAPP‿ROブース
環境首都を目指す札幌の生き物や自然、エネルギーについて学べるコンテンツがたくさん！

KA84 どさんこマーブルタウン
みんなで協力しながらこの日だけの王国を作り上げます！

KA83 北海道ガス(株)
クイズや冷熱実験、工作教室に参加して、エネルギーと環境について楽しく学ぼう！てん太くんもくるよ♪

環境セミナー 有料
KA77 事前応募 8.24土 8.25日

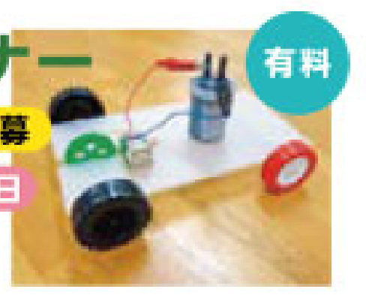

北海道電力
科学実験に挑戦！「水素エネルギー大実験~飛ぶぞ！走るぞ！」
水から取り出した水素の力でロケットを飛ばしたり、水素から電気をつくって車を走らせる実験にチャレンジします。

エコカー試乗会 一部事前応募あり
日産自動車(株) 無料
日本で一番売れている電気自動車日産サクラも！電気自動車ならではの気持ち良い走り心地をご堪能ください！

キャリア教育ゾーン

いろいろなお仕事体験やはたらくクルマの乗車体験、お楽しみ抽選会などを開催！

CA9 エコチルコーナー 有料
SDGsパネルラリーやワークショップを開催！

UHB北海道文化放送
UHB「みんテレ」出演者によるテレビのお仕事体験 無料 CA7 事前応募

CA16 はたらくクルマ
みんなの周りで活躍している車が勢ぞろい。

CA1 事前応募 びっくりドンキー 有料
メニュー開発！石けんねんどでオリジナルデザートをつくろう！

スポーツゾーン

親子で楽しめて、環境についてもふれることができるプログラムやスポーツ体験教室などを展開します！

SP6 発泡スチロール協会
発泡スチロールを使った今話題のスポーツゲーム「スタッキングボックス」

SP9 Sundance Ranch 有料
札幌ドームで馬に乗ろう！
シェットランドポニーの「ポニー」ちゃんに乗ろう

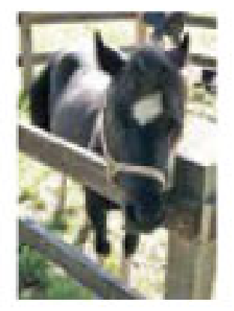

SP5 8.24土 コンサドーレ サッカースクール
スポーツの面白さ・サッカーの楽しさ・心震えるサッカー体験

ステージ

環境活動の発表などを開催！来場者が参加できる楽しいコーナーも！

8.24土 12:00~ 札幌観光大使登場 楽美バトン＆チア

8.25日 13:00~ 環境戦士E-Defender SDGsまめに実践!
E-Defenderのキャラクターに扮したNORD安保卓城さんやshihoさんと一緒にSDGsクイズなどで環境を守るため、まめにできることを学ぶ。

8.24土 14:00~ シンガーソングライター Carin(かりん)

8.25日 11:00~ 道産子ヒーローの環境教室
ソーランドラゴンが環境のために「今日から今からできること」を教えてくれるぞ！

双嵐龍 ソーランドラゴン

フードゾーン

環境に配慮しながら、北海道らしいメニューを販売！

Trapper kitchen ／ 大翔
キッチン工房くうかい ／ couleur
C&C ／ おいも専門店好いも甘いも
麺処 そめいよしの ／ 灯-Tomoshibi-

※写真はイメージです。 ※一部有料体験も含みます。 ※内容は予告なく変更する場合があります。

環境広場さっぽろ2024 出展社&会場案内図

スポーツゾーン

SP1 (株)日本ディスカバリー 有料
空中ブランコやつりわを使ってニンジャのように飛び回るアスレチックにチャレンジ!はじめての人も、上級者もみんなが楽しめるボルダリングもあるよ!

SP2 札幌市スポーツ局スポーツ部企画事業課
ローラーリュージュ、フロアカーリング、クロスカントリーなどのウィンタースポーツの体験を行うことができます!

SP3 8.24土限定 全道なわとび大会
北海道NO.1を決めるなわとびの大会です!!「回数跳び」「二重跳び」「親子跳び」の3種目が開催されます。

SP3 8.25日限定 札幌市教育委員会
小中学生がなわとびのプロ講師の指導のもと、短なわ・長なわを使ったいろいろな跳び方に挑戦できます。

SP4 (一社)スポーツ能力発見協会
専用の測定機器を使用したスポーツ能力測定を実施します。本当の自分に合ったスポーツを知ろう!

SP5 8.24土限定 コンサドーレ サッカースクール
未就学児童から小学生までを対象に「スポーツの面白さ・サッカーの楽しさ」心震えるサッカー体験」を提供しています。サッカーに興味のある方是非一度体験してみてください!

SP5 8.25日限定 YouTuberモリモリ博士
ソーラン節YouTuberのモリモリ博士による"楽しくて・カッコいい"本気の「ソーラン節」を体験!!

SP6 発泡スチロール協会
生活に密着した素材「発泡スチロール」を使った今話題のスポーツゲーム「スタッキングボックス」や楽しい工作教室を実施いたします

SP7 (株)ドリームベース
ドローンサッカー操縦体験をしていただけます。専用の球体型ドローンで自ら操縦してゴールを通過をさせます。是非ドローン操縦の楽しさを体験しに来てください。

SP8 北海道スポーツチャンバラ協会
サムライスポーツで大合戦!誰もが簡単に、そして安全に楽しく始められるスポーツチャンバラ。そんなサムライスポーツを体験してください!

SP9 札幌ドームで馬に乗ろう! 有料
Sundance Ranch
シェットランドポニーの「ポニー」ちゃんに乗ろう

環境・SDGsゾーン

KA1-1 札幌市環境局環境政策課・環境エネルギー課
環境をテーマにした展示やクイズを行います!次世代自動車も展示します!

KA1-2 8.25日限定 北海道札幌Blue Earth Project
身近にできるアップサイクル!布の端切れでくるみボタンを作ってみましょう。

KA2-1 札幌市環境局循環型社会推進課
家庭で手軽にできるごみ減量の紹介など。ごみ分別等のクイズやゲームに参加した方には啓発品をプレゼント!

KA2-2 札幌市環境局事業廃棄物課
「食品ロスの削減」「ポイ捨てなどの防止」にご協力お願いします。

KA2-3 リサイクルプラザ&スリムネット
リサイクルプラザの紹介パネルや「ごみ分別ゲーム」でごみの分別について楽しく学ぼう!

KA2-4 リユースプラザ
ごみ減量の普及啓発施設です。簡単工作教室「ペットボトルキャップでスタンプづくり」を無料で行います。

KA3 札幌市環境局環境共生担当課・円山動物園
ヒグマの生態がわかるVRを体験しよう!動物園や外来種に関する取組、CISEネットワークによる海獣の展示もあるよ!

KA4 札幌市環境局環境対策課
自分だけのオリジナル石けんを作ろう!~私たちの生活に欠かすことのできない水について考えよう~

KA5~7・9 札幌市・ポロクル・ピオニエ・土谷製作所
水素ってどんな利用ができるの?自転車や自転車タクシー・ストーブなど水素が身近な暮らしを一緒に考えよう!

KA8 Team Sapporo-Hokkaido(TSH)
世界からも注目される北海道の持つ再エネのポテンシャルの活用を目指すTSHの取組を紹介します。

KA10 (株)LIXIL
ナビッシュ水栓は節水効果と浄水効果、内窓インプラスは断熱性と省エネ性に優れ地球に優しい住まいを実現

KA11 札幌市都市局住宅課
環境にやさしい高断熱・省エネ住宅がもたらす快適な暮らし向きを紹介します。

KA12 ダイキンHVACソリューション北海道(株)
暖・暖・暖でお馴染みのスゴ暖は試される大地の過酷な冬を支えており、環境にも配慮した空調機となります。

KA13・14 (独)環境再生保全機構 地球環境基金
環境学習情報サイト『集まれ!グリーンフレンズ』をご紹介。環境クイズに挑戦して、環境博士を目指そう!

KA15 NPO法人「飛んでけ!車いす」の会
「車いすの学校」:車いす整備の匠が、お古の車いすを智恵と工夫で丁寧に整備する技術を伝授します。

KA16 北海道新幹線(札幌市)
北海道新幹線の札幌延伸が環境に与える効果は?新幹線の特徴や工事の様子を紹介します。記念品もあります。

KA17・18 CISEネットワーク
北海道でたくさん発見されている海の生き物や恐竜などの化石は、太古の海で作られたタイムカプセルです。

KA19・20 むかわ地域商社(株)エムディノ
恐竜好き集まれ!なぜ恐竜は絶滅したのかを学び、そして、アンモナイトづくりや化石発掘体験もできるよ。

KA21 やさいのおやつ ブループロッサム
北海道産の規格外野菜をたっぷり使い、砂糖は控えめに、しっとりと仕上げたパウンドケーキをお届けします。

KA22 (合)エゾリンク
エゾリンク科学館で、最新の科学研究に基づいたクイズや生態学を感じる体験やゲームで、自然を身近に感じてみましょう。

KA23 野球専門店スポーツショップ古内
最新機器、VRゴーグルを使い、バッティングのビジョントレーニング「VBALLER」を体験しましょう!

KA24~26 定期航空協会
航空業界の気候変動対応に向けた取組を紹介。お仕事講座や紙飛行機作成等も開催。

KA27・28 北海道
北海道で実際に行われている、ゼロカーボンや環境保全に向けた取組を紹介します。

KA29 日本CCS調査(株)
CCSで地球を守る☆地球温暖化を防ぐ取り組みとして期待されるCCS。その技術の仕組みを紹介します!!

KA30・31 札幌市東区
タッピーオリジナルグッズがもらえる抽選会と地球環境を楽しく学べるカードゲーム「マイアース®」で遊ぼう

KA32 JR北海道グループ
鉄道の環境優位性とJR北海道グループの環境の取り組みについて紹介します。

KA33・34 (一財)札幌市環境事業公社
電子紙芝居やクイズを通して、ごみが選別される仕組みとリサイクルの大切さについてご紹介します!

KA35 (公財)自動車リサイクル促進センター
ユーザーが支払っているリサイクル料金の使途や自動車リサイクルの流れを学ぶことができる展示や動画放映、自動車リサイクル博士も登場し、来場者と交流します。

KA36 田中鉄工(株)
田中鉄工株式会社の取り組みである廃食油のリサイクルをブースにて紹介

KA37・38 藤女子大学 学生プロジェクトチーム
私たち学生がSDGsプロジェクトとして取組むさまざまな社会問題について、一緒に体験したり考えたりしてみませんか?!

KA39 岩倉化学工業(株)
建築用断熱材EPSが何故環境にやさしい素材なのかを実験して学びます

KA40 (株)もっかいトラスト
資源物のリサイクルを紹介します。ゲームもあるので、楽しく遊んで学ぼう!

KA41 (株)まち未来製作所
私達は全国で再エネの地産地消を進めており、北海道エリアでも活動を開始しました。このブースでは全国の事例をご紹介します。

KA42 サステナの森
「脱炭素経営」「防災対策」「地方活力」をテーマにサステナブルな社会を実現するためのアクションをご紹介

KA43 (株)ビーガル
TrendTapは、お手元にあるPDFを簡単にWEBへ無料配信できる環境に優しいデジタルパンフレットスタンドサービスです。

KA44 「緑の募金」&「HOKKAIDO WOOD」
ゼロカーボン北海道やSDGsに貢献する森林の整備と持続可能な資源である木材の適切な利用を進めることを普及・啓発

KA45 経済産業省 資源エネルギー庁
「再生可能エネルギー」について、体験型の模型や動画、パネルを通じてわかりやすく紹介しています。

KA46 (株)北翔
古いヨーロッパ車も適切なケアで蘇り、長く乗り続けることができます。愛車と共に未来へ!実車も展示します。

KA47~49 コープさっぽろ
木製品の端材で作るエコでカラフルな寄木のコースター作り。木を通して森の大切さを学びます。

KA50 寿産業(株)
廃タイヤ等ゴム製品のリサイクル機械の開発、製造を行い、廃棄物を付加価値の高い資源へ生まれ変わらせる事が出来る仕組みの紹介。

KA51・52 環境省北海道地方環境事務所
VRやオリジナル缶バッジの製作を通して、北海道の国立公園や希少な動物、新しい国民運動「デコ活」をご紹介。

KA53 (株)マテック
マテックのアップサイクルを紹介し、マテックプロダクツ店舗の商品を展示します。

KA54・55 (株)札幌ドーム
札幌ドームにおける生物多様性の保全や循環型社会に向けた取り組みについてご紹介いたします。

KA56 そらまめカンパニー
環境戦士E-Defenderと一緒にまめに実践!SDGsの達成へ。一人一人ができることから始めよう!

KA57 Youth Econet(ユースエコ)
Youth Econetは、若者活動をベースにした環境活動をつなぎます。北海道で環境活動をしている団体と連携して展示。

KA58 札幌市環境プラザ
自然の中で暮らすいきものについてワークショップをします!楽しみながら環境について考えてみよう!

KA59・60 ブックオフコーポレーション(株)
リユース品を使ったワークショップや、ブックオフで行っている地球環境を守るための取り組みの紹介を行っています。

KA61・62 エコモット(株)
環境に関するゲームとお菓子のプレゼントコーナーをご用意し、併せて弊社サービスの展示を行っております。

KA63 (株)公清企業
札幌で廃棄物処理・清掃業を営む公清企業です。あまり知られていない廃棄物を原料とした様々な商品を紹介するサスティナブル・マーケットを展開します

KA64 一次産業学生連盟
食・一次産業系サークルが、産官学を巻き込み北海道を盛り上げる!農林水、多様な活動紹介と体験コーナー。

KA65 フードPJ
「北海道から日本の食を変える!」を掲げ、大学を問わず食・一次産業に青春をかける学生たちの活動紹介。

KA66 From verdant
環境問題×運動で未来のジムを考えます。
電気を使わずに、運動して電気を作ってみよう!

KA67 高校生ネットワークBLOSSOM
みなさんの家では防災グッズを用意していますか?楽しい遊びをしながら必要な防災グッズを学ぼう!

KA68 北海道国立大学機構
小樽商大、帯広畜大、北見工大の気候、環境、SDGsへの研究や活動を分かりやすく紹介します。

KA69からは右を見てね!▶

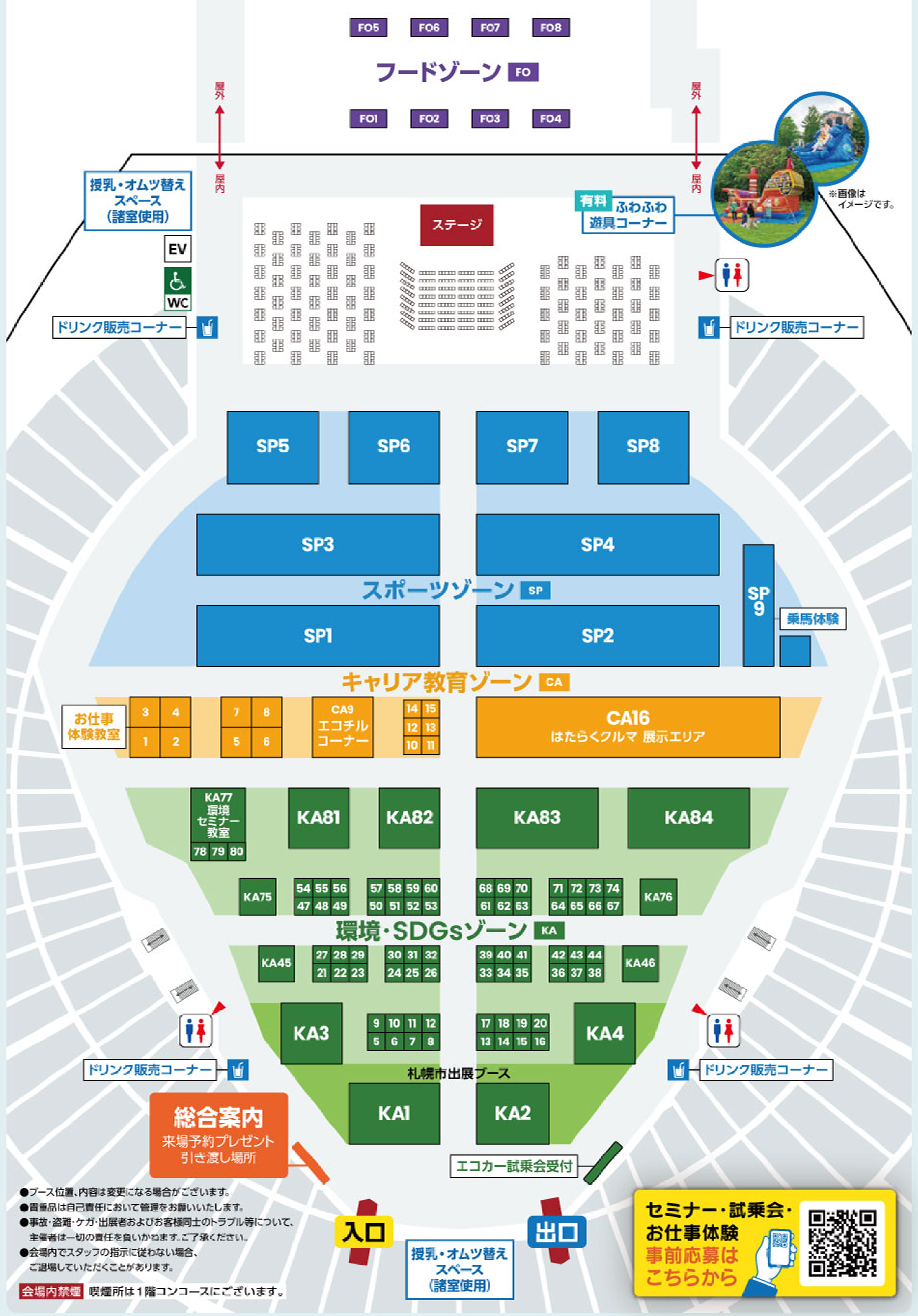

●ブース位置、内容は変更になる場合がございます。
●貴重品は自己責任において管理をお願いいたします。
●事故・盗難・ケガ・出展者およびお客様同士のトラブル等について、主催者は一切の責任を負いかねます。ご了承ください。
●会場内でスタッフの指示に従わない場合、ご退場していただくことがあります。

会場内禁煙 喫煙所は1階コンコースにございます。

セミナー・試乗会・お仕事体験 事前応募はこちらから

フードゾーン

FO1 Trapper kitchen
メニューはワンハンドピザと北あかりフライなど妥協しません!

FO2 大翔
メニューはやきそば・オムそば・牛タン串・ハラミ丼など

FO3 キッチン工房くうかい
全て自社でデザインし、塗装をおこなった世界に一つだけのキッチンカー!メニューは焼き鳥など

FO4 couleur
クレープは生地にこだわりモチモチなのにくどくなくペロリと食べられます!ホットドッグはボリューム満点!

FO5 8.24土限定 C&C
お子様から大人まで楽しめるドリンクや、焼きたてのチュロスなどを販売しております!是非お立ち寄りください!

FO6 おいも専門店好いも甘いも
【お芋専門店】お芋料理メニューはフライドポテト・コロッケ!かき氷もあります!

FO7 麺処 そめいよしの
札幌特製味噌ラーメンが一番人気です。3種類の味噌に豚骨ベースのスープはたまらなく美味い一杯!

FO8 灯-Tomoshibi-
灯-Tomoshibi-のキッチンカーが登場!大人気の「特製冷やしうどん」を会場でお楽しみください!

お仕事体験教室

CA1 事前応募 有料
メニュー開発!石けんねんどでオリジナルデザートをつくろう! びっくりドンキー
びっくりドンキーのデザートメニューを想像してサンプルを作ろう!完成したら石けんとして使えるよ!

CA2 事前応募 無料
ヘアメイクお仕事体験 札幌ベルエポック美容専門学校
在校生たちがヘアメイクのお仕事の楽しさを提供します!ぜひ遊びに来てね!

CA3 事前応募 無料
チャレンジピッツァ (株)NudgeU
大学生と一緒にボードゲームを使って社会課題やビジネスについて学ぼう!

CA4 事前応募 無料
歯科衛生士はなにをするの?楽しいお仕事体験! (一社)北海道歯科衛生士会
歯医者さんで使っている道具を使って、歯のクリーニングやむし歯予防をします!

CA5 事前応募 無料
目の検査をしてみよう!視能訓練士のお仕事体験! (一社)北海道視能訓練士会
視力検査や、目の中の撮影が体験できます。「みること」について楽しく学び、目の健康を守るお仕事を体験しよう。

CA6 事前応募 有料
『花を感じて!』…みて、さわって、香りを感じて… 地方卸売市場 札幌花市場…(株)ブランディア
お花やグリーンを、みて、さわって、香りを感じて、最後にアレンジメントフラワーの仕上げ部分を創ってお持ち帰りいただきます

CA7 事前応募 無料
UHB「みんテレ」出演者によるテレビのお仕事体験 UHB北海道文化放送
情報番組「みんテレ」の「石井雅子リポーター(24日(土)のみ)」と「菅井貴子お天気キャスター(25日(日)のみ)」によるテレビのお仕事体験!

CA8 事前応募 無料
ぬいぐるみ病院でお医者さん体験 IFMSA北大
お子様はお医者さんとして、学生は看護師として、一緒に患者のぬいぐるみを診察・治療します

キャリア教育ゾーン

CA9 エコチルコーナー
クリアするとプレゼント抽選会に参加できる「SDGsパネルラリー」や、かわいいエコバッグを作るワークショップなどを行います!

CA10 キャリチルアカデミー
人材輩出を目指した小学生~高校生向けのインターンシップ「キャリチルアカデミー」の紹介や生徒募集、その他ファンクラブの紹介などもします。

CA11 ここシェルジュSAPPORO
札幌市の女性向け就労支援窓口です。当日、新規利用登録を頂いた方にオリジナルグッズをプレゼントします!

CA12 アントレクエスト(Armory)
RPGのゲーム感覚で起業体験が出来るプログラム。世の中を良くするアイディアを考えよう!

CA13 立命館慶祥中学校高等学校 C-Rits
子供たちの-やりたい-が叶う場所C-Rits。まちづくりや企業とのコラボなど各自の-やりたい-の成果を発表します♪

CA14 オンラインゲームで遊ぼう!マネー教室
目指せ億万長者!お金を「稼ぐ」「増やす」を体験できるアクションゲームに挑戦!お金を育て敵キャラから逃げろ!プレゼント付き♪

CA15 北海道プログラミングコンテスト実行委員会
小中学生向けビジュアルプログラミング「Scratch(スクラッチ)」を使用し、夏をテーマにしたオリジナル作品づくりに挑戦します。

CA16 はたらくクルマ
みんなの周りで活躍している車が勢ぞろいします。
ごみ収集車、救急車、パトカーや札幌ならではの除雪車など

環境・SDGsゾーン

KA69 北海道大学
北海道大学でのサステイナビリティに関係する研究・教育や取組をご紹介します

KA70 NPO法人猫と人を繋ぐツキネコ北海道
保護猫に関する啓蒙・啓発パネルの展示、チャリティーグッズの販売、募金活動

KA71・72 (株)H.E グループ
広大な自然の大地を活かした太陽光発電で、持続可能なエネルギーと共に暮らす未来を想像してみませんか?

KA73・74 北海道フードバンクネットワーク
北海道内15の加盟フードバンク団体とネットワークの活動をご紹介。日頃からフードバンク活動にご協力いただいている寄贈企業様の事例を紹介します。

KA75 お仕事体験のmocca[木貨|モッカ]
moccaは木の子ども通貨。お仕事として「企業や自治体が取組む万博・SDGs」を来場する子どもたちに伝えてね!

KA76 HBC北海道放送(株)
生産者の顔が見える形で地元北海道の食材を紹介・提供します。

KA78・79 ホクレン農業協同組合連合会
北海道和牛に関するパネル展示やアンケート、および試食を実施します。

KA80 北海道電力
エネルギーや電気のことを学べるアニメの放映やほくでんグループの環境の取り組みもご紹介します。

KA81 原子力発電環境整備機構(NUMO)
地層処分とSDGsの関わりをわかりやすく紹介。迫力ある映像で地層処分を学べる展示車「ジオ・ラボ号」も登場。

KA82 (公財)さっぽろ青少年女性活動協会
環境アクションや野生生物について、クイズやワークショップを通してSDGsをもっと知ろう!

KA83 北海道ガス(株)
クイズや冷熱実験、工作教室に参加して、エネルギーと環境について楽しく学ぼう!てん太くんもくるよ♪

KA84 どさんこマーブルタウン
子どもたちだけのまちでお仕事をしたり、起業してお店を出したり、みんなで協力しながらこの日だけの王国を作り上げます!

エコカー試乗会 一部事前応募 無料

日産自動車(株)
日本で一番売れている電気自動車日産サクラも!電気自動車ならではの気持ち良い走り心地をご堪能ください!

NISSAN
ARIYA

環境セミナー KA77

8.24土 8.25日 事前応募 無料
1 10:30~11:30 **2** 11:45~12:45

科学実験に挑戦!「水素エネルギー大実験~飛ぶぞ!走るぞ!」
北海道電力
水から取り出した水素の力でロケットを飛ばしたり、水素から電気をつくって車を走らせる実験にチャレンジします。

8.24土 13:00~14:00 事前応募 無料

地球環境カードゲームマイアースで地球環境を学ぼう!
NPO法人SoELa
慶應大学の学生が開発した遊びながら地球環境が学べる対戦型トレカマイアースを授業の形式で体験してください。今回は北海道の生態系カードを活用予定です。

8.24土 14:15~15:15 事前応募 有料

トマトの容器にマカロニスタンプでデザインしよう!
(株)AgReturn(アグリターン)
捨てられるトマトの茎や葉を原料につかった容器に、マカロニで自由にスタンプ!容器は自宅の庭やプランターに埋めると、半年くらいで土にかえります。

8.25日 13:00~14:00 事前応募 無料

ブックオフアカデミー
ブックオフコーポレーション(株)
地球環境を守るためのブックオフの取り組みやお家で出来ることをクイズ形式で知ることができるプログラムです。正解に応じたプレゼントもあります。

8.25日 14:15~15:15 事前応募 無料

噴火口をつくろう! メントス・コーラの火山噴火実験
一般社団法人洞爺湖温泉観光協会
活火山・有珠山のあるまち洞爺湖町の魅力と火山噴火のしくみについて実験で学びます(小麦粉を使います)

[PR]
北土建設株式会社は、すべての人たちにとってより良い世界をつくるため、国連が提唱する「SDGs(持続可能な開発目標)」の達成に向けた積極的な取り組みを行っています。
SAPPORO SDGs
北土建設は「環境広場さっぽろ2024」を応援します。
札幌市立月寒小学校6年生のキャリア教育授業に、砂田社長が講師の1人として招かれました(R5.12.13)
人と地域を技術でつなぐ
北土建設株式会社
Hokudo Construction Co., Ltd.
〒064-0810
札幌市中央区南10条西14丁目1番18号
電話 011-561-2221(代)

[PR]
キャリア教育ゾーンCA09
エコチルコーナーに遊びに来てね!
CA9「エコチル」のコーナーでは、超巨大なエコチル紙面がお出むかえ!クリアするとプレゼント抽選会に参加できる「SDGsパネルラリー」や楽しいワークショップ(いずれも有料)などを行うよ。みんなで遊びに来てね!
「SDGsパネルラリー」をクリアしてプレゼント抽選会に参加しよう!
ペネロペのキッズエコバッグづくりなどのワークショップを行うよ。
「エコチル学びポケット」を販売!みんなチェックしてね。
ちびまる子ちゃん謎解きラリーの受付もCA9エコチルコーナーで行うよ!
©Gallimard Licensed by N.A.
エコチル編集部 info@ecochil.net

[PR]
地方卸売市場 札幌花市場…株式会社ブランディアのブースに遊びに来てね! お仕事体験教室 CA6
『花を感じて!』 株式会社ブランディア
見て、さわって、香りを感じて
お花やグリーンを、見て、さわって、香りを感じて、最後にアレンジメントフラワーの仕上げ部分を創ってお持ち帰りいただきます。
日程 8/24(土)・25(日) 参加費 500円(税込)
時間(各日) [1回目]10:15~10:35 [2回目]11:15~11:35 [3回目]13:00~13:20 [4回目]14:00~14:20 [5回目]15:00~15:20
事前申込はこちら▶
地方卸売市場 札幌花市場 株式会社ブランディア
お花を見たり、香りを感じたりすることで、あなたの生活が豊かになるそんな力をお花は持っています。『地方卸売市場 札幌花市場…株式会社ブランディア』は花を愛するすべての方に情報を発信していきます。
※毎週金曜日10:35～FM NORTH WAVEでWEEKEND Flower By ブランディア放送中

[PR]
環境・SDGsゾーン KA83
北ガスブース 環境とエネルギーについて楽しく学ぼう!
「てん太くん」もやって来るよ!
北ガス環境クイズラリー 全員にグッズが当たる!
●当日誰でも参加OK
●クイズを通して環境とエネルギーについて学ぼう!
「てん太くん」のバルーンが目印!
「てん太くん」のグッズがもらえる!
※画像は一例です。実際の商品とは異なる場合がございます。
所要時間 約10分
リサイクル工作教室
空気砲 ①10:30～②13:50～
間伐材カスタネット ①11:30～②14:40～
エコミサンガ
ガス管や木を再利用したエコで楽しい工作教室だよ
他の教室時間以外、随時ご参加いただけます。※人数制限あり ※数量限定
<空気砲・カスタネット>
●定員:各回24名
●整理券配布時間:各回開始の20分前より
●整理券の配布場所は「北ガスブース内」の工作教室入口付近
所要時間 約20分
サイエンスショー まるで魔法!
●楽しい実験ショー!
●環境にやさしい天然ガスの特徴を楽しく学ぼう!
所要時間 約20分
KITAGAS