

[平成25年度 地球温暖化防止活動 環境大臣表彰 環境教育活動部門/第2回さっぽろ環境賞 環境保全・創造部門 札幌市長賞 受賞事業]

地球にやさしいこどもたち。

エコチル



http://www.ecochil.net

エコチルに関するお問い合わせ ● エコチル編集部 Tel 011-200-5671 Fax 011-200-5577 Mail info@ecochil.net

発行: (株)アドバコム http://www.advcom.co.jp 〒060-0062 札幌市中央区南2条西1丁目 宮本ビル7F [エコチル]は(株)アドバコムの登録商標です。エコチルは、「子どもたちから始まる環境活動の輪」をテーマに、毎月10万部発行している環境教育情報紙です。札幌市内の小学校を通じて、子どもたちに届けています。

さっ ぼろ ばん
札幌版
がっ ころ
2月号

今月の表紙 札幌市立平岸高台小学校 1年生 荒木 まひろさん エコチル表紙イラスト 作品大募集!



次号の表紙を送るイラストを送ってね! テーマはエコ・自然・地球だよ。

採用された方にプレゼント!

スケッチブックとポスターカラー12色セットをプレゼントいたします。



お問い合わせ方法は10ページの「応募方法」ウェブサイトをみてください! http://www.ecochil.net

特集 札幌版 次世代住宅って知ってる? 今月のエコチル★おすすめ情報★ みんなで考える 公共交通アイデアコンテスト 結果発表! JRタワー春休み子ども見学会をのぞいちゃおう!! 情熱先生の今月の提案 学校の備蓄庫 学研教室の先生に聞いてみました! 小学生の学習の柱となる 算数と国語のポイントとは? 食育特集 エコクッキング! むだを減らそう! 今月のエコナビ 一般財団法人北海道歴史文化財団 松井 則彰さん 今月のプレゼント/エコワードバスル/円山動物園だより ほか

1歳からはじめる楽しく学ぶ幼児教室 小学生塾 DoMS ドムス 春の2017 新年度スタート! 春のご入会 キャンペーン 期間:2017年4月28日まで 期間中は入金金無料! 詳しくはお問い合わせを。 無料体験 随時受付中!! 0120-115-181 http://www.codomo.co.jp/doms

レットライ エコライフ Vol. 131 伊藤 春美 先生 [東区]元町小学校 校長 東区の特産であるタマネギの中でも希少な札幌黄を給食に使い、地産地消に取り組みながら、食べることへの感謝の気持ちを育てています。また、昨年12月の子ども祭りでは、エコをテーマの1つとして掲げ、ごみを出さない工夫をしました。こういった活動を通して、様々な環境の中でも物事をプラスに考えられる人になってほしいと思います。

今年もスタートします! DCMホームマックの植樹活動にみんな参加してね! 環境広場さっぽろや花フェスタで植樹に使うカミネッコンを作るよ みんなで楽しく植樹。大きく育ちますように... カミネッコンを使って、野山に森をつくろう! Q.カミネッコンってなに? A.自然に優しい再生ダンボールを使った、苗木を入れるポットのことでよ。深い穴をほらなくてもいいから、楽に植樹できるんだ。DCMホームマックのイベントでこのカミネッコンを作ることができるよ! 今年も札幌の各地でカミネッコン作りをするよ。みんなで参加してね!

地球にもお財布にもやさしい 札幌版次世代住宅って 知ってる？

**札幌の暖房使用量は
全国の約5倍！**

札幌の冬はとっても寒いよね。外が寒い分、家の中は暖かくして過ごしたいと思うもの。ストーブなどの暖房器具は、冬に欠かせないよね。

図1を見ると分かるように、札幌市内で出るCO₂の量は、全国に比べて家庭から出る割合が高いんだ。さらに、家庭で使われるエネルギーの中でも、暖房による使用量は全国の約5倍なんだって！CO₂の排出量を減らすためには、暖房エネルギーを削減することがポイントになるんだ。

**家そのものも
省エネルギー化！**

そこで、札幌市では、「札幌版次世代住宅」を提案しているよ。家を高断熱・高气密にして、省エネルギーの家にしようというもので、国の基準を上回る性能にしようとしているんだ。札幌市では、このような家を増やすことで、2030年までに2012年に比べて1年間に約46万t減らすことを目指しているよ。

図2にあるように、トップランナーという一番高い基準をクリアした家では、年間の灯油の使用量をこれまでの約10分の1まで減らすことができるんだ。すごいよね！

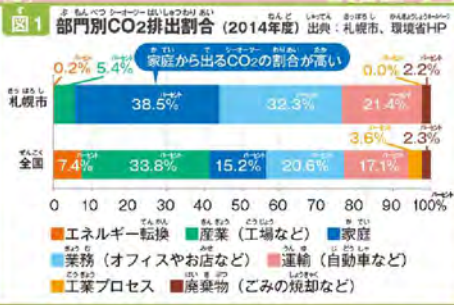

札幌版次世代住宅の特徴

高断熱・高气密の家は、少しのエネルギーで家全体を暖めることができるよ。一度暖まると下がりがくから、暖房もあまり使わなくてすんだ。地球にもお財布にもやさしい暮らしができるね！



みんなが住む札幌市では、地球温暖化を防止するために、いろいろな対策をしているよ。そのうちの1つ、札幌版次世代住宅って聞いたことはあるかな？環境に配慮したエコな家のことなんだ。どんなエコなポイントがあるのか、いっしょに見てみよう！

監修：札幌市都市局 市街地整備部 住宅課

今月のエコチル ★おすすめ情報★

みんなで考える 公共交通 アイデアコンテスト 結果発表!



昨年11月15日(火)から12月16日(金)まで募集した、「みんなで考える公共交通アイデアコンテスト」の審査会が1月30日(月)に行われたよ。たくさんの方の力作の中から、札幌市長賞などの入賞作品が決定したんだ。今回は、その審査会の様子を紹介するね。

「みんなで考える公共交通アイデアコンテスト」は、人々の生活を支える公共交通について考えるきっかけにしてもらうと、毎年実施。今回は、情熱先生から与えられた3つのミッションに対し、昨年の881作品を大きく上回る1054作品もの応募があつたんだよ。審査会では、一次審査を通過した約100点について、①先進性(全国的にみても新しいアイデア) ②地域性(札幌らしいアイデア) ③実現性(実際に実現できそうか) ④ユニークさ(子どもらしく自由な発想) ⑤有効性(利用者の増加や利便性向上につながるもの)の5つの観点で審査。自分が乗ってみたい楽しい乗り物を紹介する作文や、2月12日(日)には、さっぽろ雪まつり会場で表彰式が行われ、入選者に表彰状が送られたよ。表彰式の様子と入賞作品の内容をエコチル3月号でもレポートするので、楽しみにしていね！

ニセコ グラン・ヒラフ

家族みんなでパウダースキーを楽しもう!

ニセコグラン・ヒラフ 親子パック 5時間リフト券

通常6,500円のところが

大人1名 + 小学生1名 4,300円

大人1人+小学生1人のリフト券5時間分、通常6,500円のところが4,300円に! (大人と小学生は親子に限ります)

親子パック5時間リフト券をご購入のお客様に、レンタルスキー、スノーボードを特別価格でご用意。

レンタル追加でさらにお得!

| | | |
|-----------------|--------|--------|
| スタンダード スキーセット | ●大人 | 2,500円 |
| スノーボードセット (5時間) | ●小学生以下 | 1,000円 |

ニセコグラン・ヒラフ スノースクール

キッズグループレッスン

初心者用コースにて、スキーの初歩動作を学ぶ初心者向けコースです。

●対象年齢 4歳~5歳

●料金 半日(2時間) 6,000円 1日(4時間) 9,000円
昼食付きはレッスン料にプラス 2,000円

ジュニアグループレッスン

●対象年齢 6歳~12歳(スノーボードは7歳~)

●料金 半日(2時間) 4,500円 1日(4時間) 7,000円

お問い合わせ先 ニセコグラン・ヒラフスノースクール TEL.0136-22-0921

虻田郡倶知安町山田204番地
TEL.0136-22-0109(代表)
<http://www.grand-hirafu.jp>
ニセコグラン・ヒラフ

認定住宅には性能表示ラベルを

札幌市では省エネ性能を満たした家に認定証を出しているよ。また、一定のレベル以上の家には、性能表示ラベルが渡されるんだ。性能表示ラベルがある家は、ひと目で地球にやさしい家だって分かるよな。

次世代住宅を建てる場合の補助金もあるので、うちのひとと札幌市のホームページをチェックしてみよう!

性能表示ラベル

夏も快適に過ごすエコな工夫

高断熱・高气密の家は、日差しが暑が家の中に入ってくるのも防いでくれるから、夏もすずしい家だよ。より快適に暮らすためには、風通しを考えて、換気して熱を外へ逃がしてあげるといいんだ。ひさしを付けたり、窓にすだれを付けたりするなどの工夫も効果的だよ。

風通しを良くし、換気をすることがポイント

高窓で換気

夏の涼

エコ住宅O×クイズ

札幌版次世代住宅について、理解できたかな? エコ住宅のクイズを出題するよ。○か×か、キミが思った答えを書いてね! 解答は、このページの下にあるよ。

Q1 暖房費がもったいないから、すべての部屋のドアは閉めた方がよい。

Q2 昼間の日差しが入るところや南側に窓を作るとよい。

Q3 家を建てるときには、私たちが住む北海道の材木を使った方がエコになる。

答え

答え

答え

アサヒビール 北海道工場 親子で楽しもう!!

「カルピス」イベント

~おいしさがとどくまで~

「カルピス」のおいしさの秘密を知って、楽しく作ろう!

日時 2/25(土)・26(日) 所要時間 約100分 定員 80名
10:00-13:00-14:30

内容 ●ミニ講座「カルピス」のおいしさととどくまで ●ビール工場見学 ●試飲

カルピスで作って飲もう!

子ども用 (おまかせ大人も可)
カルピス(高糖) + 水

大人用
カルピス(高糖) + スノーボードライ

おいしいダブルカルチャード(ピアカクテル)に!

Asahi アサヒビール北海道工場 札幌市白石区南郷通4南1-1
<http://www.asahibeer.co.jp/brewery/hokkaido>
ご予約・お問い合わせ先 見学予約受付[電話受付時間/9:00~17:00]
TEL.011-863-3515 FAX.011-866-4288

「みんなで考える公共交通アイデアコンテスト」概要

●主催/ (株)アドコム エコチル編集部 ●共催/ (一社)北海道開発技術センター
●後援/ 札幌市、札幌市教育委員会、札幌市PTA協議会、ジェイ・アール北海道バス(株)、(株)じょうつつ、北海道運輸局、北海道中央バス(株) ※50音順
●募集部門/ イラスト・作文・レポート・コメント・川柳など

たくさんの応募ありがとうございます!

★入選者を発表!★

| | | |
|----------------|----------|---------|
| ★札幌市長賞 | 伏見小学校4年 | 黒澤 彩来さん |
| ★札幌市交通局賞(地下鉄) | 緑丘小学校6年 | 阿部 凜さん |
| ★札幌市交通局賞(市電) | 伏見小学校4年 | 水野 有さん |
| ★JR北海道賞 | 拓北小学校5年 | 松川 蓮さん |
| ★ジェイ・アール北海道バス賞 | 信濃小学校5年 | 海老子 陽さん |
| ★じょうつつ賞 | 山鼻南小学校6年 | 藤木 琉太さん |
| ★北海道中央バス賞 | 美香保小学校3年 | 永末 夢叶さん |

このほか、佳作30名

入賞作品はエコチルホームページでも公表するよ(3月13日(月)ごろ予定)。
どんなアイデアが選ばれたのか、ホームページをチェックしてね!

<http://www.ecochil.net/>

○×クイズの答え: Q1.× 寒い部屋をつくらなくて、家全体を暖めた方がいいよ。 Q2.○ 太陽の熱で家全体が暖まるんだ。 Q3.○ 森を育てて、地球温暖化を防止するんだ。

楽しい内容がもりだくさん!

JRタワー 春休み 子ども見学会を のぞいちゃおう!!

※内容は変更になる場合がありますよ。

べんかいはんかい
前のイベントを
少しだけ
おし
教えちゃうよ!



スタート

2 ジェイアール てんぼうしつかみ取り
JRタワー 展望室T38



とく
遠くまで眺めながら、札幌
の街がどのようにつくられて
きたかを学ぼう。

3 ジェイアール にっこうさっぽろ
JRタワー ホテル日航札幌



ホテルのおいしい料理を食
べながら、マナー講座を受
けるよ。

7 さっぽろ
札幌シネマフロンティア



普段入れない大時計の裏側を
見学できるよ。映画の予告編も
観られるかも!

6 だいまるさっぽろてん
大丸札幌店



バックヤードを見学したり、てい
ねいな接客の基本を学んだりす
るよ。

5 ほし おおどけい
星の大時計



JRタワーのシンボル“星の大時
計”は、太陽光パネルで発電して
いるんだ!

4 しせつ
コージェネレーション施設



JRタワー全体のエネルギーを管
理する施設で、天然ガスを使った
システムを見学するよ。

ゴール

おみやげも、
もらえるよ!



これまで参加してくれた
お友達の声を紹介するよ。
みんなの参加も待って
いるね!!

ほか
他の子ども、仲良く、楽しく、
会話ができたのでよかったです!



みんなが知らない秘密を知れました。
家族に自慢したいです!



知らなかったことを、わかりやすく
説明してもらえました。



お昼ごはんが一番楽しかったです。
また軽食参加したいです。



楽しく学んで、大充実の春休み!!

JRタワー 春休み 子ども見学会

参加者 大募集!!

JRタワーのエコな部分や、ホテル・デパート・シネコンなどの裏側を見て歩くバックヤードツアー!
いっぱい学んで、いっぱい楽しんでね。みんなの応募を待ってます!!

日時 / 平成29年3月27日(月)
9:00~16:30(予定)

定員 / 30名 ●持ち物 / 筆記用具

対象 / 札幌市在住の小学生(新4年生~新6年生)
※健康でイベント参加の際に支障がない児童

主催:札幌駅総合開発(株)
協賛: 大丸松坂屋百貨店・JR北海道ホテルズ(株)・札幌シネマフロンティア
協力: 札幌市・札幌市教育委員会・(株)アドバコム エコチル編集部

当日スケジュール

9:00 ● 集合・受付・開会式
● 展望室T38「まちなみ案内」
● JRタワーホテル日航札幌見学
● コージェネレーションシステム・
星の大時計見学
● 大丸札幌店見学
● 札幌シネマフロンティア試写室
● 感想文・アンケート・閉会式

16:30 ● 解散

※内容は予定のため変更になる場合があります。
※当日は、現地にてアンケートのお願ひがあります。

応募方法

ハガキ、FAXまたはPC、携帯の応募フォームから応募ください。

●ハガキ・FAX ①氏名(ふりがな) ②性別 ③年齢 ④学校 ⑤学年 ⑥郵便番号
⑦住所 ⑧9時~18時の間に連絡のとれる電話番号 ⑨アレル
ギーの有無(アレルギー一有の方はその内容)、以上を明記の
うえ、お申し込みください。

●ハガキ送り先 / 〒060-0062 札幌市中央区南2条西1丁目 宮本ビル7階
株式会社アドバコム エコチル事務局
「JRタワー春休み子ども見学会」係

●FAX番号 / 011-200-5577

●インターネット PC・携帯: エコチル応募フォーム
<http://www.ecochil.net/oubo>
または右記二次元コードから簡単アクセス!

応募締切 平成29年3月5日(日) 必着

※PC・携帯の応募フォームも3月6日(月) 午前0時に終了します。
※応募者多数の場合は抽選を行い、当選者には「参加案内書」を平成29年3月10日
(金)から送付します。出欠確認をいたしますので、届きましたらエコチル事務
局へお電話ください。

お問い合わせ エコチル事務局 TEL.011-200-5671
(平日午前9時~午後6時)

個人情報について お預かりした個人情報は、当選のご連絡以外には使用いたしません。
くわしくは「10ページまたはエコチルホームページ
「http://www.ecochil.net/policy/」をご覧ください。



情熱先生の今日の授業

今日のテーマ：学校の備蓄庫

イラスト：こじま ゆき

次回のテーマ

北海道の春

雪解けが進むと、一気に押し寄せる北海道の春。梅と桜が同時にさくのも北海道ならではの春について取り上げるよ!

みんなの感想・熱い意見大募集!

①名前 ②小学校名 ③学年 ④住所 ⑤電話番号を必ず書いて、右記まで送ってね!

〒060-0062 札幌市中央区南2条西1丁目 宮本ビル7F エコチル編集部「情熱先生の今日の授業」係

TEL 011-200-5577 FAX 011-200-5577 メール info@ecochil.net

ウィンター・キャンプ・フェスティバルが開催されたよ!

1月21日(土)・22日(日)の2日間、札幌市定山溪自然の村で、「ウィンター・キャンプ・フェスティバル」が開催されたよ。どんなイベントだったのか、ここで紹介するね!

今回のイベントは、北海道の冬BURNINGをテーマに、寒い中でも思い切り楽しめるプログラムがいっぱいだったんだ。スノーハイクツアアーやスノーチューブ、ごろごろアイススクリーム作りなどは、大人も子どもも体を使って楽しんだよ。焚き火カフェや南極食堂には、温かいメニューがたくさんで、プログラムの合間に食べて飲んで、体がポカポカに。

そして、雪で作られたスクリーンを使って、国際的アウトドア映画祭『パンフマウンテン・フィルムフェスティバル』が上映されたよ。世界で活躍するアウトドア愛好家たちの活動を集めた映画で、とてもエキサイティングな内容だったんだ。

その他にも、かまくら・イグルー体験や雪中流しそうめんなど、寒さを吹き飛ばす盛りだくさんのプログラムを、みんなで楽しんだよ!

お問い合わせ 札幌市定山溪自然の村 札幌市南区定山溪(豊平峡ダム下流国有林野) TEL.011-598-3100 <http://www.sj-naturevillage.jp/>

ロボアカデミー

2020年から小学校でプログラミング学習が必須に!

パルティスがロボットプログラミング教室を開校!

レゴブロックで作ったロボットがプログラミングで動く♪

無料体験会開催 各回先着5名様 1回90分

世界が認めた教育ツール
教育版レゴ®マインドストーム®EV3を体験!

| 2/18(土) | | | 2/19(日) | | |
|---------|-------|-------|---------|-------|-------|
| 10:30 | 13:00 | 16:00 | 10:30 | 13:00 | 16:00 |
| 小1・2 | 小3~6 | 小1・2 | 小1・2 | 小3~6 | 小1・2 |
| 3/4(土) | | | 3/5(日) | | |
| 10:30 | 13:00 | 16:00 | 10:30 | 13:00 | 16:00 |
| 小3~6 | | | 小3~6 | | |

体験会は、ロボットアカデミーの授業を初めて受講するお子さまだけの特別クラスです。保護者の方には、お子さまの様子をご覧いただき、授業の特長やカリキュラムをご紹介します。

※開催日によって会場が異なります。くわしくは下記までお問合せください。①3月18日(土)、19日(日)、20日(月)に限り開催予定です。お申し込みください。

レゴ®エデュケーションWeDo™を使って歯車や滑車などの構造を学び、子供たちがアイデアを考えられる仕組みになっております。

4月開校!
組み立て楽しい!
動いて嬉しい!

ジュニア・プログラミング検定

当校はサードパーティー認定会場です!
パルティスで資格取得を目指そう!

プログラミングを学ぶ子どもたちを対象とした資格試験。年齢制限もなく誰でも目指せる資格です。

お申し込み・お問い合わせはこちらまで **0120-025-826** <http://www.paltis.co.jp> パルティス 検索

計算のきまり

計算のきまりは、小数のときにも成り立つか調べましょう。

- ① $\blacksquare \times \bullet = \bullet \times \blacksquare$ $\left\{ \begin{array}{l} 1.2 \times 2.3 = 2.76 \\ 2.3 \times 1.2 = \square \end{array} \right.$
- ② $(\blacksquare \times \bullet) \times \blacktriangle = \blacksquare \times (\bullet \times \blacktriangle)$ $\left\{ \begin{array}{l} (1.2 \times 2.5) \times 2.4 = 7.2 \\ 1.2 \times (2.5 \times 2.4) = \square \end{array} \right.$
- ③ $(\blacksquare + \bullet) \times \blacktriangle = \blacksquare \times \blacktriangle + \bullet \times \blacktriangle$ $\left\{ \begin{array}{l} (1.5 + 2.5) \times 2.4 = \square \\ 1.5 \times 2.4 + 2.5 \times 2.4 = 9.6 \end{array} \right.$
- ④ $(\blacksquare - \bullet) \times \blacktriangle = \blacksquare \times \blacktriangle - \bullet \times \blacktriangle$ $\left\{ \begin{array}{l} (2.5 - 1.5) \times 2.4 = \square \\ 2.5 \times 2.4 - 1.5 \times 2.4 = 2.4 \end{array} \right.$

それぞれ、同じ答えになったかな。



★整数のときにも成り立つ計算のきまりは、小数のときにも成り立ちます。

① 次の□にあてはまる数を書きましょう。

- (1) $9.7 \times 8.6 = 8.6 \times \square$
- (2) $(6.3 \times 2.7) \times 5.4 = 6.3 \times (\square \times 5.4)$
- (3) $(3.8 + 6.4) \times 7.1 = 3.8 \times \square + 6.4 \times \square$
- (4) $7.5 \times 4.8 - 3.2 \times 4.8 = (\square - 3.2) \times \square$

基本を理解したら応用問題にも挑戦しよう!



かけ算のきまり(2)

1本50円のえんぴつを5本と、1こ40円の消しゴムを5こ買います。代金は全部でいくらになるでしょう。

- ① えんぴつ1本と消しゴム1こを1組と考えると。 $50 + 40 = (\text{円}) \dots 1\text{組のねだん}$ $(50 + 40) \text{円}$
 $90 \times 5 = (\text{円}) \dots \text{全部の代金}$ 答え \square 円
- ② それぞれの代金をもとめてからたす。
 $50 \times 5 = (\text{円}) \dots \text{えんぴつ代}$ $40 \times 5 = (\text{円}) \dots \text{消しゴム代}$
 $250 + 200 = (\text{円}) \dots \text{全部の代金}$ 答え \square 円
 どちらの式も答えは同じなので、それぞれを1つの式にして、次のように表すことができます。
 $(50 + 40) \times 5 = 50 \times 5 + 40 \times 5$
 まとめてからかける べつべつに計算してからたす

① 次の□にあてはまる数を書いて、答えをくらべましょう。

- ㊦ $(18 + 12) \times 4 = \square \times 4 = \square$
 - ㊧ $18 \times 4 + 12 \times 4 = 72 + \square = \square$
- だから、 $(18 + 12) \times 4 = 18 \times 4 + \square \times 4$

かけ算のきまりを理解しよう



中高学年向け

算数の問題にチャレンジ!



春の無料体験学習 受付中!

期間 2~3月 受講料 無料
 対象 幼児(年少・年中・年長)、小学生
 内容 3回の教室学習と家庭学習
 ●学年末学力診断テスト(年長・小学生はコンピュータ診断付き)を含む
 ●学習アドバイス面談あり

特典
 日本地図 & アルファベットポスタープレゼント!

春の特別教室同時受付中!

学研教室 0120-114-154
 (受付時間: 祝日を除く月~金 9:00~17:00)
 札幌市中央区北4条東2丁目1番地 岩崎ビル6F
 詳しくはWEBへ▶ 学研教室 検索

算数



POINT
 小学校で習う内容が、中学校の勉強につながっていきます。

国語



POINT
 学習のポイントが詳しく書かれた「囲み」を読んで、問題を解きます。

学研の教材の特徴



札幌市内 学研教室

| 教室名 | 住所 | 指導者名 | 電話番号 | 教室名 | 住所 | 指導者名 | 電話番号 | 教室名 | 住所 | 指導者名 | 電話番号 |
|-------|--------------------------------|--------|----------|----------|---------------------------------|--------|---------------|----------|-------------------------|--------|----------|
| 円山 | 北1条西20丁目1-14 | 北市千鶴子 | 641-8380 | 山の手4条 | 山の手4条4丁目15-15 丸太ざく5Fマンション2F 5号室 | 永井和佳子 | 090-9007-2417 | しのろ美顔 | 樺路1条10丁目22-5 | 横山 徹子 | 774-0260 |
| U F O | 南11条西12丁目1-38 マンション若草21号 | 佐藤 祐子 | 511-1017 | 宮の沢3条 | 宮の沢3条4丁目6-15 | 山本 良子 | 666-1209 | ゆりっこ | 百合が原11丁目194-1 烈々布会館 | 中谷 崇洋子 | 778-1196 |
| 旭ヶ丘 | 南11条東2丁目3-15 ライオンズマンション伏見巻館301 | 中村 幸子 | 552-4026 | 西野二条 | 西野7条5丁目1-6 | 近藤 春香 | 666-2067 | 新等仮ひかり | 新等仮12条14丁目11-14 | 山藤 恵子 | 762-9250 |
| 円山公園 | 宮ヶ丘1丁目1-30 | 鹿柴 美樹 | 631-3356 | 西野第二会館 | 西野8条6丁目5-5 西野第二会館 | 北村ルミ子 | 666-7597 | 新新中央 | 新新4条2丁目5-33 | 小林 倫 | 762-1993 |
| 南16条 | 南16条西14丁目2-8 | 高橋 弥生 | 561-6507 | 西野6条 | 西野6条2丁目10-15 | 近藤 春香 | 666-2067 | 新等仮12条 | 新等仮12条2丁目3-15 | 伊藤 恭代 | 763-3554 |
| 宮の森 | 宮の森2条5丁目 宮の森会館 | 別府 かをる | 533-6980 | 西野13条 | 西野13条8丁目6-14 | 堀米 八重子 | 664-7652 | 拓北さくら公園前 | 拓北4条3丁目13-11 | 村上 晴美 | 771-2663 |
| 南5条 | 南5条西16丁目2-1 R.Life 101号 | 中村 千春 | 614-4406 | 発寒16条 | 発寒16条2丁目6-4 毛利方 | 神田 和子 | 593-2085 | 屯田7条 | 屯田7条10丁目1-24 | 浜谷 久美子 | 827-5227 |
| 山鼻南 | 南24条西13丁目 山鼻福祉センター | 小 貴 綾 | 616-1343 | 緑ヶ丘 | 緑ヶ丘4条11丁目9-15 | 矢野 智子 | 811-6648 | あいの里4条 | あいの里4条7丁目3-18 | 平本 雅子 | 778-1776 |
| 桃南 | 南16条西8丁目1-1 ルナグランズ山南102号 | 長谷川 達 | 261-7533 | 石山ひがし | 石山4条5丁目1-9 | 野田 純子 | 571-8066 | あいの里東光 | あいの里1条5丁目2-3 東光ストア3F | | |
| 宮の森1条 | 宮の森1条7丁目4-1 クラーク宮の森201 | 高田 眞紀子 | 832-2899 | 川 治 | 川治18条2丁目1-4 礎石山福祉会館内 | 江刺家 弘子 | 581-7117 | あいの里西 | あいの里2条2丁目7-17 道新吉村販売所2F | | |
| 三 角 山 | 宮の森4条11丁目16-4 | 相沢 法子 | 611-1150 | 蓬 岩 | 川治8条3丁目6-43 桂田方 | 高田 眞紀子 | 832-2899 | 樺路ハルニレ | 樺路4条10丁目7-7 | 目黒 祐子 | 772-1577 |
| 桑 園 | 北7条西12丁目6 | 相沢 法子 | 611-1150 | 澄川4条駅前 | 澄川4条1丁目2-33 沼田ビルA棟 | 村上 由かり | 593-6340 | 樺路5条 | 樺路5条3丁目6-8 | 西多加奈子 | 774-3311 |
| 伏見14条 | 南14条西18丁目6-30 伏見会館 | 相沢 法子 | 611-1150 | 藤 野 | 藤野3条4丁目9-1 | 高橋 由かり | 571-8804 | 新等仮5条 | 新等仮5条2丁目1-7 S7タウン606 | 石原 千絵 | 763-8814 |
| やまのて | 山の手7条6丁目1-4 | 相沢 法子 | 611-1150 | 川 治 15 条 | 川治15条2丁目16-2 | 北 大 | 746-6991 | あいの里海城小前 | あいの里4条6丁目26-1 拓北会館 | 村上 佳子 | 778-4137 |
| 山の手2条 | 山の手2条11丁目1-15-104 | 相沢 法子 | 611-1150 | 南 屯 田 | 屯田4条6丁目1-9 | 南 屯 田 | 771-7252 | エルム新開 | 北26条西15丁目4-8 新開会館 | 八 木 香 | 733-6448 |
| こ と に | 山の手2条2丁目 等仮連立会館 | 相沢 法子 | 611-1150 | 新等仮4条 | 新等仮4条7丁目6-1 | 新 光 | 765-3183 | 西宮の沢 | 西宮の沢2条4丁目7-5 | 川原田 智子 | 685-8986 |
| 西野1条 | 西野1条5丁目3-5 | 相沢 法子 | 611-1150 | 樺路あゆみ | 樺路4条2丁目9-2 | 新 光 | 765-3183 | 前 田 | 前田8条14丁目2-15 | 大 橋 祐子 | 694-0223 |
| 発寒北 | 発寒10条11丁目7-8 | 相沢 法子 | 611-1150 | 太平花まる | 太平8条2丁目2-13 太平会館 | 新 光 | 765-3183 | 高 丘 | 高丘2条3丁目4-1 | 鈴木 真理子 | 682-7089 |
| 二十四軒 | 二十四軒3条4丁目 二十四軒会館 | 相沢 法子 | 611-1150 | 新 光 | 新川4条11丁目4-12 | 新 光 | 765-3183 | 手稲駅前 | 高丘2条7丁目6-12 | 田中 由美 | 681-2813 |
| | | | | 新川西 | 新川西2条2丁目4-8 | 新 光 | 769-3028 | 樺路ふれあい | 樺路4条4丁目21-1 | 米 谷 智恵 | 695-0608 |

食育特集

情報提供:札幌市保健福祉局保健所健康企画課

- 鍋底の水をふいてから、火をかける
- 火は鍋底からはみ出ないようにする
- 湯をわかすときはフタをする
- 片付け
 - 鍋の油污れは、ふきとってから洗う
 - 食器を洗うときは、水を出して洗い流さない

- **買う物・保存**
 - 買い物には、エコバッグを持つて行く
 - 必要な物を、必要な分だけ買う
 - 冷蔵庫はつめすぎない
 - 冷蔵庫に保管しなくてよい乾物等を常備し、使用する
 - 冷蔵庫に保管しなくてもよい食材は、室温で保存する
- **料理**
 - ゆでる、焼く、蒸すときは、同時に複数の食材を調理する
 - 煮物等は、加熱時間を短くして、余熱で仕上げると保温調理をする

エコクッキングでエコな食生活を!
 北海道の豊かな食材を使用し、栄養バランスのとれた健康的な食事を、北海道型食生活といえます。札幌市では、さらに買い物から調理・片付け・保存まで、環境にも気を配った食生活を、さっぽろ食スタイルとして提案しています。

エコクッキングでむだを減らそう!

みなさんは、食事を作るときに気を付けていることはありますか?
 今回は、地産地消とエコに気を配った「さっぽろ食スタイル」を紹介し、むだを減らして、エコな調理を目指しましょう。

さっぽろ食スタイル メニュー例

| | 朝食 | 昼食 | 夕食 |
|----|--------------------|----------------------------------|-------------------------------|
| 主食 | ごはん | ごはん 卵とじそば | ごはん |
| 主菜 | 昆布入り納豆 | 焼きサケ | |
| 副菜 | わかめのみそ汁 アスパラサラダ | 高野豆腐と野菜 きのこの煮物 チーズ入りかぼちゃもち | グリーン野菜のマリネ ホウレンソウと切干大根の和え物 |



- **エコ調理ポイント**
 - ごはんをなべでたぐときは、保温調理でエネルギー減!
 - だしをとった後の昆布を捨てず使用。
 - 乾麺をゆでるときは、保温調理でエネルギー減!
 - 乾物を使って、冷蔵庫の使用が減り、節電に。
 - サケと野菜をいっしょに焼き、同時調理でエネルギー減!
 - ホウレンソウをゆでるときは、鍋底の水はふきとり、火が弱くならないように注意して調理。

道産食材をエコに調理しよう

新鮮でおいしい北海道産の魚、肉、野菜、果物、海藻、大豆製品などを使って、ごはん中心の、栄養バランスの良い健康的な食事を作りましょう。そのときに、上記のポイントに気を付けて、環境のことを考えながら調理しましょう。



さっぽろ食スタイル レシピ

サバ缶バーグ

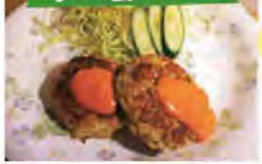

冷蔵庫に保管しなくてもよい缶づめを使用しているため、節電になり、環境にやさしい!



北海道産の卵とタマネギを使おう!



材料 (4人分)

- ・サバの水煮缶……2缶
- ・タマネギ……中1個
- ・卵……2個
- ・パン粉……大さじ6
- ・こしょう……少々
- ・サラダ油……少々

【ソース】

- ・ケチャップ……大さじ4
- ・マヨネーズ……大さじ1

作り方

- ① タマネギはみじん切りにする。
- ② サバ缶はザルに開け、しるをよく切る。残ったしるをキッチンペーパーで軽くしぼり、サバをボウルに入れる。
- ③ ②をあらくほぐし、タマネギ、卵、パン粉、こしょうを入れ、手でよく混ぜる。
- ④ ③を8等分にし、厚さ1cmくらいのハンバーグ型に形を整える。
- ⑤ フライパンにサラダ油を熱し、④に中火で焼き目をつけたら裏返す。弱火でフタをして蒸し焼きにする。
- ⑥ ソースの材料をよく混ぜ合わせて、⑤にかける。

親子で参加しよう! フロリダ

参加者にはプレゼントがあるよ!

グレープフルーツはどこからくるの?

札幌市中央見学会 & 親子料理教室

フロリダ産のフレッシュなグレープフルーツがみんなのお家に届くまでを知ろう!

一番美味しいグレープフルーツは2月~4月が旬のフロリダ産!

皮が薄くてとってもジューシーなのが特徴です。

2017年開催日時: 2/25(土)・3/11(土) 7:30~12:00

応募締切: 2/19(日)・2/28(火)

開催場所: 札幌市中央卸売市場 札幌市中央区北12条西20丁目

参加対象: 15組30名 小学校1~6年生のお子さんとその保護者

集合: 6:50 さっぽろテレビ塔前

主催: フロリダ州政府柑橘局 共催: エコチル

Let's challenge English ECO quiz!

-英語エコクイズにチャレンジしよう!!-

Q 毎年1月から3月にかけて、紋別や網走のあるオホーツク海沿岸に流れ着くものは何? 答えを下の4つの中から1つ選んでね。

1. fish (フィッシュ)
2. ice (アイス)
3. island (アイランド)
4. sea (シー)



A 答えは2. ice (氷)。海にうかんで流れてくる氷を流氷(drift ice)という。流氷は、北海道から1,000kmも離れたアムール川河口付近から、オホーツク海沿岸まで流れてくるよ。最近では、温暖化で流氷が減り、生態系への影響も心配されているんだ。1. fishは「魚」、3. islandは「島」、4. seaは「海」という意味だよ。

なぞって みよう fish ice island sea

次号も、エコに関係した英語クイズを出題するよ! お楽しみに!!

※内容は予告なく変更する場合があります。ご了承ください。

遊雪塾 リトルキャンプ

3日3夜雪深い3月の海野。雪あそびや冬の雑音などの活動を通して、自然の音を感じ仲間と楽しく遊びながら体験します。

2日間、仲間と協力することの大切さにも気づくはず!

【実施日時】 平成29年3月4日(土)~5日(日) (1泊2日)
【会場】 滝野自然学園
【開塾式】 平成29年2月26日(日) 10時~12時
【会場】 市民活動プラザ星園(予定) 札幌市中央区南8条西2丁目

【対象者】 小学校1~3年生(45名) *応募者多数の場合は、抽選の上、決定いたします。
【参加費】 13,000円(税込)
【応募方法】 はがき、もしくはホームページの申込フォームから[必要事項]をお知らせください。
【必要事項】 ①参加事業名 ②参加者氏名(ふりがな) ③参加者の性別 ④参加者の年齢・生年月日 ⑤学校名・学年 ⑥郵便番号・住所 ⑦電話番号 ⑧保護者氏名(ふりがな)
【募集締切】 平成29年2月17日(金)必着

お問い合わせ
 公益財団法人 さっぽろ青少年女性活動協会 企画事業課
 TEL.011-671-4121

新年度生募集中

スタートは早めがいいに決まってる!!

新小1・2・3 3月開講 新小4・5・6 2月開講 新中学生 3月開講

札幌進学教室の新年度はちょっと早い!
 なぜかって? それは、いずれ来るべき入試にスケジュールを合わせているから。早めのスタートで、学校の勉強も、入試も余裕を持って対応できる。

お気軽にお問い合わせ・体験受講を!

お問い合わせ・資料請求は **TEL (011) 271-3565**
 札幌市中央区大通西1丁目 第2大通藤井ビル4F
教室への移動は、エコな公共交通機関をご利用ください。



地球にちょっといいはなし エコなひと

今月のテーマ 昔の生活から学ぶエコ

一般財団法人北海道歴史文化財団

松井 則彰さん
 2001年、財団法人北海道開拓の村入村。開拓の村の事業運営・広報などの担当を経て、現在、一般財団法人北海道歴史文化財団の常務部長として開拓の村や北海道博物館などの広報・営業を担当している。

明治、大正、昭和初期の人々の暮らしを見て、ふれて、感じることで、現代生活について考えてほしい。

今回お話を聞いたのは、一般財団法人北海道歴史文化財団の松井則彰さんです。北海道開拓の村で学べる、現代生活とエコについて、お話をうかがいました。

「北海道開拓時代の生活を学べる施設」

北海道開拓の村は、明治、大正、昭和初期の北海道の暮らしを体験できる施設です。建築物は、一部再現したものがあありますが、当時のままのものも多く、昔の人々が実際に使っていた道具なども見ることが出来ます。

「昔の北海道の人々の生活を見て、ふれて学べる施設です。例えば、昔、電気が普及していなかった頃、ランプを使ったり、陽ざしを有効的に取り入れる窓があつたりしました。当時の生活のさまざまな工夫を、知ることが出来ます」と松井さんは話します。

「昔の暮らしからエコを学ぶ」

昔と現代の生活は、どれぐらい違うのでしょうか。一当時は暖房器具が無かったので、冬は火鉢や囲炉裏を使い、一つの部屋に家族が集まって生活をしていました。昔の暮らし方を知ることが出来ます。

「竹とんぼや水鉄砲など、伝統的な遊具作りを体験できるイベントを毎日開催しています。身近な物を工夫する、昔の人々の知恵が詰まった遊具を作ることが出来ます。そういったイベントに参加したり、施設を見学したりすることで、昔と今の暮らしとエコについて、考えてみてください。」

親子牛乳・チーズ・ヨーグルト料理教室

参加者募集 元気な子どものカラダづくりに牛乳・ヨーグルト・チーズ!!

日時 ①2017年3月5日(日) ②2017年3月12日(日)
 各日10:30~13:30(受付10:15~)

場所 札幌エルプラザ4階調理実習室 (札幌市北区北8条西3丁目)

参加料 無料
講師 料理研究家 東海林 明子先生
参加人数 各日 親子18組 (親1名+小学生のお子さま2名まで)
*小学生未満のお子さまを連れてのご参加はご遠慮願います。
応募締切日 2017年2月21日(火)必着

【応募方法】 ①郵便番号 ②住所 ③日中連絡がつく電話番号 ④参加希望者全員の氏名(ふりがな) ⑤お子さまの学年・性別 ⑥希望日(5日または12日)を明記の上、下記宛先までご応募ください。

件名「親子牛乳・チーズ・ヨーグルト料理教室」係
 (ハガキ) 〒060-0031 札幌市中央区北1条東4丁目8-8 大竹ビル2階(株)ブレナイ社
 (FAX) 011-231-1714
 (メール) milk@brenaisha.com

■応募多数の場合は抽選となります。■当選者へは「参加券(当選ハガキ)」を送付いたします。2月24日(金)までにハガキが届かない場合は落選となります。■応募者の個人情報は、当イベントの「参加券」の発送、連絡目的にのみ使用いたします。

【主催】 北海道牛乳普及協会 **【お問い合わせ先】** (株)ブレナイ社 TEL011-231-1713

乳製品レシビアイベント情報がいっぱい! 北海道牛乳普及協会 検索



エコチル広場

エコチルおたよりコーナー

今月は……冬のエコ対策

エコ川柳コーナー 地球・環境がテーマだよ!

みんな、おたよりをありがとう! 編集部に寄せられた、おたよりの一部を紹介するよ!

ごはんやおやつは、あったかい飲み物とか、体のあったまるものを食べるようにしています。



てん太くんより

なるほど~! ぼくのお父さんはからい物を食べると、「暑い」と言って、汗をダラダラ流しているよ。



だんぼうのタイマーきのうを使って、すつとだんぼうをつけばなしにしないようにする。



イーコちゃんより

毎日寒いから、つい1日中暖房をつけっぱなしにしちゃうけど、時間を決めて使えばエコになるね。



雪かきです。雪かきをするによって体がとても温まります。そのおかげでねる時に、あたたかいのですぐねれます。



てん太くんより

体が温まるだけじゃなく、運動にもなるし、おうちの手伝いにもなるし、いいことだらけだ!



家族みんな 食事は一緒 笑顔咲く

今月のエコチル大賞

和光小学校 1年生 肥後亜里沙さん



「放課後の過ごし方」

キミはどんなことをして、放課後を過ごしているかな? いつもしていることや、熟中していることとその理由を、下記応募用紙の12に記入して編集部へ教えてね! お題以外のフリートークも待っています! お題は毎月変わります。お題のリクエストもお待ちしています! *エコチル広場のおたよりにはペンネームと学年をつけて紹介させていただきます。

エコ・地球・環境をテーマに川柳を募集しています。下の応募用紙の12に記入して編集部まで送ってね。

応募方法 締め切りはH29年3月5日(日)

当選発表/すべての当選発表は賞品の発送をもって代えさせていただきます



〒060-0062 札幌市中央区南2条西1丁目 宮本ビル7F 株アドバコム エコチル編集部「札幌版2月号応募係」

イベントなど他の応募も、郵送、WEB、FAXにて受け付けているよ。アプリからも応募できるよ! *FAXからのエコワードパズルの応募はできないよ。

表紙イラストの応募について

A4かA3または八つ切りの画用紙に、クレヨンか絵の具で「エコ・自然・地球」をテーマにした絵を描いてね。タイトルも忘れずに。必要事項を記入した応募用紙を同封して、折らずに送ってね!



【個人情報】の取扱)お寄せいただいた個人情報は賞品の発送や当社のご案内で利用するほか、法令などで開示を求められた場合を除き本人の許可なしに第三者に提供は致しません。

エコチル2月号応募用紙 ハガキにはって編集部まで送ってね!

札幌版2月号 応募用紙

▼1~11は必ず書いて送ってね。※A・丁目・マンション名なども省略せず書いてね。

| | | |
|--|--|--|
| 1 フリガナ | 4 男・女 | 7 札幌市 区 |
| 2 お名前 | 5 学年 | 8 エコチル今月号は、いつどこでもらいましたか? |
| 3 小学校 | 6 年齢 | 9 エコチル今月号の内容はどうでしたか? |
| 8 エコチル今月号は、いつどこでもらいましたか? () | 9 エコチル今月号の内容はどうでしたか? (その理由) () | 10 おうちでエコチルを読む方すべてに○をつけてください。 ・子ども(小学生未満)・子ども(小学生)・子ども(中学生)・高校生以上の学生・お父さん・お母さん・その他の家族 |
| 9 エコチル今月号の内容はどうでしたか? もっともおもしろかった記事は何ですか? (その理由) () | 10 おうちでエコチルを読む方すべてに○をつけてください。 ・子ども(小学生未満)・子ども(小学生)・子ども(中学生)・高校生以上の学生・お父さん・お母さん・その他の家族 | 11 エコチル以外で定期購読している新聞があれば、おしえてください。 ・道新まなぶん・読売KODOMO新聞・朝日小学生新聞・毎日小学生新聞・特になし・その他() |
| 11 エコチル以外で定期購読している新聞があれば、おしえてください。 ・道新まなぶん・読売KODOMO新聞・朝日小学生新聞・毎日小学生新聞・特になし・その他() | 12 エコチル今月号の感想などはこちらへ () | 13 エコワードパズルの答え |

おたよりコーナーでペンネームにしたい人は忘れずに書いてね! ()

P.12 めがね獣医・あやこさんへの質問はこちら。

切り取ってハガキにしっかりはって送ってね!



おとなも子どもも

新生活応援アイテムお買得!

楽しい春の新学期! 成長されたお子様にピッタリのお洋服や、インテリア小物など「サンキ」に行けばきっとみつかります!



- | | | | | | |
|---------------------------|--|---------------------------|--------------------------------------|-----------------------|--|
| ●ルーシー店 (コープさっぽろルーシー店内) | 札幌市白石区栄通18丁目5-35 Tel. 011-859-2186 | ●かわしも店 | 札幌市白石区川下3-4-11 Tel. 011-872-2101 | ●平岡イオンタウン店 | 札幌市清田区平岡2-5-255 Tel. 011-887-5171 |
| ●新琴似店 | 札幌市北区新琴似7-8-5-24 Tel. 011-769-3731 | ●あいの里店 (コープさっぽろあいの里店内) | 札幌市北区あいの里1-5-2 Tel. 011-770-5751 | ●新はっさむ店 | 札幌市手稲区新寒寒4-1-1-65 Tel. 011-669-1133 |
| ●西岡店 (コープさっぽろ西岡店内) | 札幌市南区澄川6-4-1-1 Tel. 011-837-5121 | ●ソシア店 (コープさっぽろソシア店内) | 札幌市南区川沿5-2-3 Tel. 011-573-0012 | ●藤野店 (コープさっぽろ藤野店内) | 札幌市南区藤野3-6-2-1 Tel. 011-594-2080 |
| ●西友平岸店 | 札幌市豊平区平岸2-10-3-28 Tel. 011-817-5477 | ●西友元町店 | 札幌市東区北24東20-4-1 Tel. 011-780-5125 | | |

(株)北海道三喜はエコチルを通して札幌市の小学生の環境教育を応援しています!!

お問い合わせ先 (株)北海道三喜 本部
Tel. 011-858-7141
札幌市白石区栄通20丁目12-20おたビル202



生き生きと雪の中を駆け回ります

雪の中を駆け回る姿はダイナミック
毛の色は灰褐色から白っぽいものまでさまざま

雪の中を駆け回る姿はダイナミック
毛の色は灰褐色から白っぽいものまでさまざま

札幌市中央区宮ヶ丘3番地 TEL.011-821-1426 4月1日から開園時間と休園日が変わりました。開園時間:3/1~10/31~9時30分~16時30分、11/1~2月末日~9時30分~16時 休園日:毎月第2、第4水曜日(祝日の場合は翌日)、4月第3週の月~全曜日、11月第2週の月~全曜日

家族の結び付きの強さが魅力
堂々として、勇ましい姿のシンリンオオカミ。カナダやアラスカの森林地帯に生息しています。強いあごと大きな歯を持ち、シカやウサギなどの動物や魚、木の実、果物などを食べます。動きが非常に速く、ジャンプ力があり、2m以上も高くとぶことができます。強そうな姿とは対照的に、性格は警戒心が強く臆病。シカの群れの中から動きのぶい1頭

をねらって、シカが弱るまで2、3日も群れで追い続けることもあります。リーダーのオスとメスのペアとその子どもたちの家族単位の群れで行動します。群れには厳しい順位とルールがあり、赤ちゃんと生まれると、親と兄弟が協力して子育てをし、全員が団結して狩りをしたりするなど、家族の結び付きが非常に強い動物です。成長してからも群れに残って、親や兄弟といっしょに過ごすこともあります。

雪の中を駆け回る姿はダイナミック
毛の色は灰褐色から白っぽいものまでさまざま

札幌市中央区宮ヶ丘3番地 TEL.011-821-1426 4月1日から開園時間と休園日が変わりました。開園時間:3/1~10/31~9時30分~16時30分、11/1~2月末日~9時30分~16時 休園日:毎月第2、第4水曜日(祝日の場合は翌日)、4月第3週の月~全曜日、11月第2週の月~全曜日

今月のどうぶつ シンリンオオカミ

Canis lupus lycaon

生息地:カナダ、アラスカの森林地帯



食肉目/イヌ科



頭から背中までの白い毛が「ケープ」

動物ってオモシロイ!!

めがね獣医・あやさんへの質問コーナー
みんなから届いた質問に、あやさんが答えるよ!

Q ザリガニはどのように回もだびするの?
A ザリガニは、殻から体を守るための殻で包まれているが、殻はどてもかたいので、殻の中の体が大きくなるときゅうくつになってしまいます。この殻をめぐために、だびをするのです。

サケになって動物園を歩く まるやまニュース
サケになった気持ちで動物園内を歩きながら、動物の説明やサケとのつながりについて話を聞こう。

2017年2月26日(日) 13:30~15:00
場所:小学生以上 定員:20名
事前にTEL・FAXで申し込み

次号のエコチル配布予定日は3月13日(月)です。

エコチルは毎月1回、札幌市内の小中学校で配布している環境教育情報紙です。児童会館、札幌エムプラザ2階 環境プラザ、北海道環境サポートセンター、一部ホクレンショップにも設置しています。

スウィング89 ジュニアサッカースクール

4回 無料体験会 開催中!

| | |
|------|------------------------|
| U-6 | 毎週水曜 開講 15:20~16:00 |
| U-9 | 毎週月曜・水曜 開講 16:00~16:50 |
| U-12 | 毎週月曜・木曜 開講 16:50~18:00 |

www.dunlopsportsclub.jp/swing89

札幌市 食の安全・安心バスツアー “やってみよう!子ども食品Gメン”

2017年1月16日(月)、札幌市保健所の食品衛生監視員(通称「食品Gメン」)のお仕事を体験する、“子ども食品Gメン体験事業”が、札幌市保健所と札幌バルナバフーズにて行われました。参加者たちは、食品Gメンの仕事がどんなものかを学んだり、手洗いや白衣へ着替える練習を行いました。手洗いでちゃんと洗ったつもりで、手洗いチェッカーという道具を使うと、よごれがたくさん残っていて、参加者は驚いていました。その後、札幌バルナバフーズの工場を見学しながら、調理器具のよごれの量を実際に測ったり、食品Gメンの仕事を経験しました。また、最後にはハムやベーコンを試食し、食品Gメングッズをお土産にももらいました。参加者全員に、「しろくま忍者」から食の安全・安心マスター修了証が授与され、食の安全・安心への取り組みも学び、楽しさいっぱいの1日となりました。

【主催】札幌市保健所

エコチル × 書峰社書道

初めての! お習字&ペン習字 体験教室

教科書の漢字、ひらがな、「読み」「書き」「筆順」を学ぼう!

各回限定 15名募集!

日程 平成29年3月29日(水)・30日(木)

時間 1部 9:30~11:00 2部 12:00~13:30

定員 [大通校]各回15名 [札幌駅前校]各回15名

場所 [大通校]大通西3丁目 桂と大通西3ビル9F [札幌駅前校]北4条西3丁目 札幌駅前合同ビル5F

対象 新小学1・2・3年生 ※対象の学年であればご兄弟での参加も可能

参加費 無料

お道具は教室にてご用意 手ぶらでご参加ください

| スケジュール | 29日 | 30日 |
|-------------|-----|-----|
| 大通校 1部 | A | E |
| 大通校 各回15名 | B | F |
| 札幌駅前校 1部 | C | G |
| 札幌駅前校 各回15名 | D | H |

●応募方法 八ヶ丘、FAXまたはPC、携帯の応募フォームから応募ください。
●八ヶ丘・FAX 〒060-0062 札幌市中央区南2条西1丁目宮本ビル7F 株式会社アドバコム エコチル事務局
『初めての! お習字&ペン習字 体験教室』係
①お子さま氏名(ふりがな) ②性別 ③新学期 ④保護者氏名(ふりがな) ⑤郵便番号 ⑥住所 ⑦9時~18時の間に連絡のとれる電話番号 ⑧いっしょに参加されるご兄弟の氏名(ふりがな) ⑨性別 ⑩新学期 ⑪第1希望 ⑫第2希望(各A~H)以上を記入の上、お申し込みください。
FAX: 011-200-5577
PC・携帯 エコチル応募フォーム http://www.ecochil.net/oubo

●応募締切 一次:3月3日(金) 最終:3月20日(月・祝) 必着
※応募者多数の場合は抽選とし、当選者には電話を差し上げます。※お友達といっしょに応募される場合は、それぞれご応募の上、その旨を明記ください。
●お問い合わせはコチラ エコチル事務局 TEL.011-200-5671 (平日午前9時~午後6時)

今なら 入会金 無料 + 最新の書道セットプレゼント! 小学生 高級筆セットプレゼント!

2月28日(火)までに ご入会(授業開始)の方
いつからでも入会できます。月の途中入会は会費割引いたします。

ホームページにてくわしい内容や教室の地図がご覧いただけます。
書峰社書道 検索
お問い合わせ 本部 0120-406-200
お申し込みは 本都
書峰社書道は札幌市の小学生たちの環境教育を応援しています。